

CASSA CENTRALE UN GRUPPO NAZIONALE CON RADICI LOCALI

A fianco delle Comunità

Il nostro è un Gruppo Bancario Cooperativo vicino alle Persone, alle Imprese, ai Territori.

Le nostre radici nascono nella Cooperazione di Credito: un sistema virtuoso e unico capace di coniugare vicinanza, solidità, efficacia, da più di cento anni fattore di sviluppo delle Comunità.



1.500

Sportelli in più di 1.000 Comuni



2,2 milioni di Clienti



di cui **1,8** milioni Persone fisiche

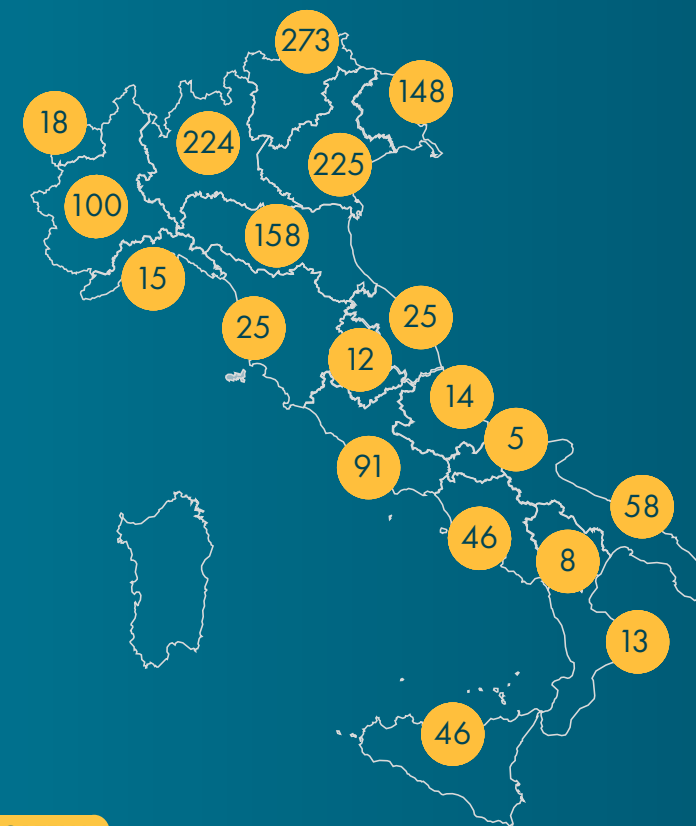

SPORTELLI

Dati al 31.12.2019

BANCA CENTRO EMILIA
CREDITO COOPERATIVO ITALIANO
Cooperativi. Sostenibili. Responsabili.

bancacentroemilia.it

08.2020 - Stampato con carta riciclata

Cooperazione. Responsabilità. Sostenibilità.

I **valori** con cui costruiamo un percorso sostenibile per la nostra e le future generazioni. Le ragioni della nostra **differenza**.

BANCA CENTRO EMILIA
CREDITO COOPERATIVO ITALIANO
Cooperativi. Sostenibili. Responsabili.

bancacentroemilia.it

BANCA CENTRO EMILIA - GRUPPO CASSA CENTRALE

Il nostro Gruppo, i nostri obiettivi

Siamo parte del Gruppo Bancario Cooperativo Cassa Centrale Banca – Credito Cooperativo Italiano, con l'obiettivo di **creare benessere condiviso**.

Dichiarate nell'Art. 2 dello Statuto delle Banche del Gruppo, le nostre finalità sociali, culturali ed economiche connotano una natura sostenibile che abbiamo ricondotto agli Obiettivi dell'Agenda 2030.

Le risorse raccolte nel territorio vengono destinate a famiglie e imprese realizzando così **un circolo virtuoso** che contribuisce al **miglioramento delle condizioni sociali ed economiche** delle Comunità locali.

1 NO POVERTY
Promozione del miglioramento delle condizioni morali, culturali ed economiche

3 GOOD HEALTH AND WELL-BEING
Promozione dell'educazione alla previdenza

8 DECENT WORK AND ECONOMIC GROWTH
Promozione dello sviluppo della cooperazione e dell'educazione al risparmio

10 REDUCED INEQUALITIES
Promozione della coesione sociale

12 RESPONSIBLE CONSUMPTION AND PRODUCTION
Promozione della crescita responsabile e sostenibile

VALORE PER IL TERRITORIO E PER I SOCI

Una missione distintiva

Siamo una banca cooperativa a mutualità prevalente, il nostro fine non è il lucro ma **garantire risposte ai bisogni delle persone** attraverso l'erogazione di servizi bancari a favore dei soci e del territorio ove operiamo.



97% delle risorse raccolte viene **reimpiegato a favore del territorio** per realizzare i progetti di famiglie e imprese.



16.907
soci

Destiniamo ai soci condizioni agevolate per accedere ai principali servizi di conto corrente, richiedere finanziamenti e tutelare la propria famiglia ed il patrimonio. Con **reciprocità** i nostri Soci si impegnano a rivolgersi alla nostra Banca in via prevalente qualora necessitino dei prodotti e dei servizi da essa offerti.

Le nostre iniziative a sostegno delle Comunità:

Diamo valore alle iniziative espresse dalle comunità di cui facciamo parte, per generare ricchezza e benessere condivisi.



25 mila Euro
Borse di studio a favore dei giovani soci o figli di soci per sostenere i loro percorsi formativi e premiare il loro impegno

Sport, tempo libero e aggregazione
49%



Promozione del Territorio e delle realtà economiche
3%

Attività socio-assistenziali
3%

Dati al 31.12.2019

IL VALORE DEI COLLABORATORI

Prima di tutto, Persone

Donne e Uomini legati alle proprie Comunità, che credono e si impegnano giorno dopo giorno nello sviluppo dei territori secondo i principi della Cooperazione.

Ogni giorno lavoriamo per rispondere alle esigenze dei nostri soci e clienti consolidando una relazione basata sulla reciproca fiducia, nel rispetto delle esigenze della persona. Ci impegniamo per migliorare il nostro livello di servizio ed offrire una consulenza qualificata in grado di rispondere ai bisogni specifici dei nostri clienti.

Riconosciamo e valorizziamo il potenziale delle nostre Persone, tutelandone innanzitutto la salute e la sicurezza nei luoghi di lavoro e promuovendo piani di formazione anche in partnership con le Università, canale fondamentale per l'inserimento e la valorizzazione di giovani neo-laureati. L'età media dei nostri dipendenti è di 41 anni, inferiore rispetto a quella del Gruppo Bancario di Cassa Centrale. Dedichiamo costante attenzione all'equilibrio di genere, al rispetto della diversità e alla garanzia di pari opportunità, essenziali per instaurare rapporti di lavoro stabili e duraturi.



40%
collaboratrici donne



41 anni
l'età media dei nostri collaboratori



96,4%
dei collaboratori è a tempo indeterminato per favorire la stabilità del rapporto di lavoro.



33,8
Ore medie di formazione per collaboratore

VALORE PER L'AMBIENTE

L'ambiente, il bene comune più importante

Promuoviamo la sostenibilità impegnandoci per primi per il futuro del nostro pianeta.

La nostra banca mostra un livello di consumi energetici per dipendente inferiore rispetto alla media delle banche del gruppo Cassa Centrale.

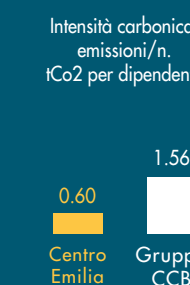
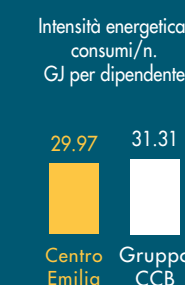

1 CLIENTE SU 6 ha contribuito ai progetti di forestazione promossi in partnership con E-on

E in più con il Gruppo



Oltre 750 milioni di Euro investiti in fondi NEF Ethical, tra i 34 fondi al mondo ad aver ricevuto la certificazione per il rispetto dei criteri ambientali, sociali e di governance (ESG) sulla finanza etica da parte della Luxembourg Finance Labelling Agency.



Più di un milione di clienti di tutto il Gruppo utilizzano la piattaforma di banca virtuale Inbank, ricevendo la documentazione bancaria soltanto in formato elettronico: un servizio che nel 2019 ha evitato la stampa di oltre 58 milioni di fogli di carta e l'emissione di più di 2.000 tonnellate di CO2.



Il 64% dell'energia elettrica consumata nel 2019 dalle banche del gruppo proviene da fonti rinnovabili con origine tracciata e garantita dal Gestore dei Servizi Energetici tramite titoli "garanzia di origine".

CREDITO A FAVORE DI FAMIGLIE E IMPRESE

La nostra attenzione ai Clienti

Un'offerta creditizia a favore delle famiglie e delle imprese; un sostegno concreto al tessuto socio-economico del nostro Paese

Crediti lordi Banca Centro Emilia

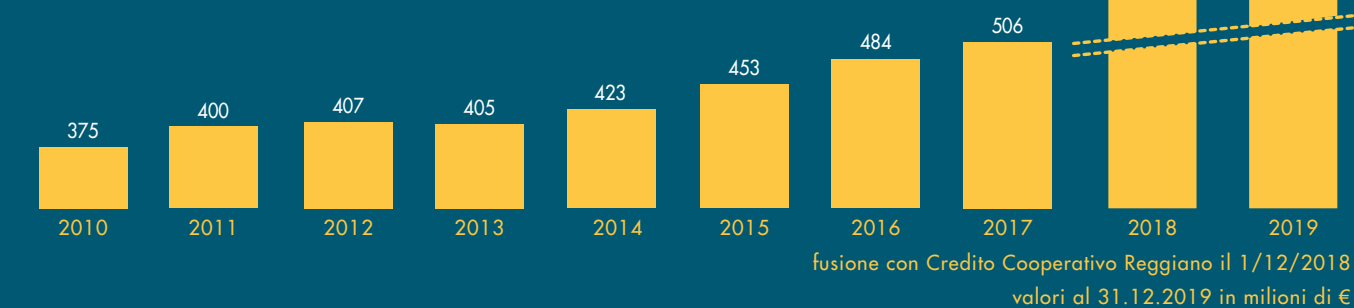

Crediti lordi del Gruppo Cassa Centrale

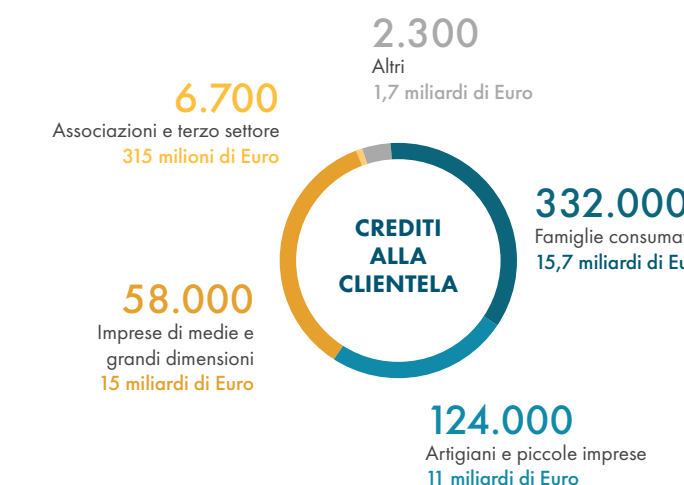

Insieme al Gruppo Cassa Centrale supportiamo concretamente il tessuto socio-economico italiano: al 31 dicembre 2019 sono state accolte, dalle banche del gruppo, oltre 500.000 richieste di finanziamento, per oltre l'85% a favore di **famiglie, artigiani e piccole imprese**.



85%
credito a favore delle famiglie degli artigiani e delle PMI

